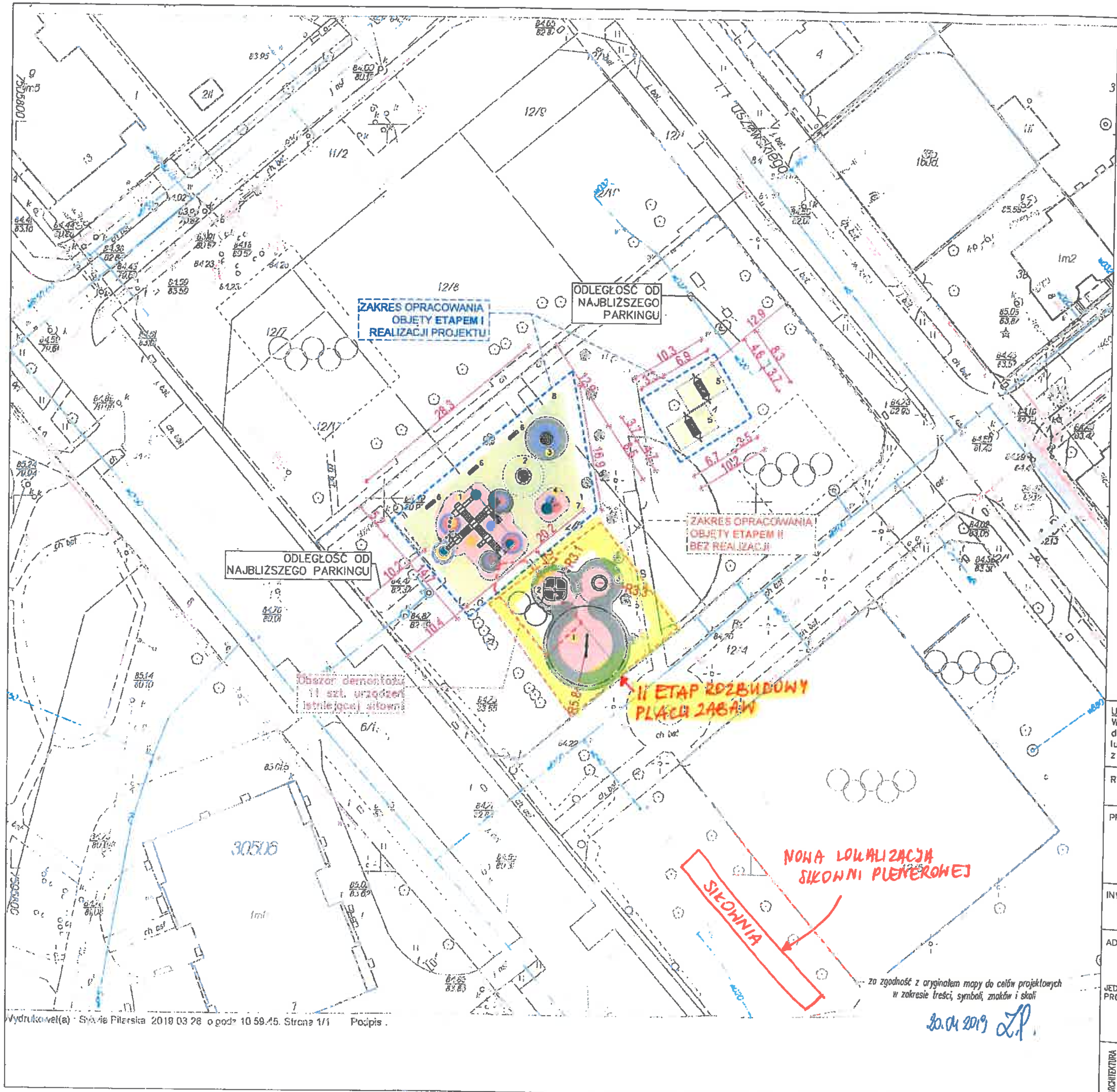

OZNACZENIA:

- Granica przedmiotowych działek nr ewid. 12/6, 12/14, 12/16
- Obszar demontażu 11 szt. urządzeń istniejącej siłowni
- ZAKRES OPRACOWANIA OBJĘTY ETAPEM I REALIZACJI PROJEKTU
- ZAKRES OPRACOWANIA OBJĘTY ETAPEM II - BEZ REALIZACJI
- Nawierzchnia poliuretanowa (z podbudową i obrzeżmi)
- Nawierzchnia poliuretanowa w otoczeniu zabawek (z podbudową i obrzeżmi)
- Strefa bezpieczna urządzeń zabawowych zgodnie z wytycznymi producenta
- Projektowany trawnik
- Istniejąca zieleń niska
- X Numer urządzenia

WIELKOŚCI CHARAKTERYSTYCZNE:

Powierzchnia działki nr ewid. 12/6, 12/14, 12/16	ok. 2751.0 m2
Powierzchnia całkowita terenu projektowanego placu zabaw (zgodnie z zakresem oznaczonym na opracow. rysunkowym)	ok. 591.5 m2
Etap I:	418.0 m2
Etap II:	173.5 m2
Powierzchnia terenu zakresu opracowania projektowanego placu zabaw pokryta nawierzchnią trawiastą (zgodnie z zakresem oznaczonym na opracow. rysunkowym)	ok. 591.5 m2

parametr powierzchni	projektowana
Powierzchnia terenu projektowanej nawierzchni poliuretanowej	335.00 m2
Etap I:	161.00 m2
Etap II:	174.00 m2
Powierzchnia terenu pokryta nawierzchnią trawiastą – (zgodnie z opracowaniem rysunkowym) – Etap I	257.00 m2

Etap I objęty opracowaniem i realizacją

Lp.	Nazwa:	Ilosc:
1.	Duży zestaw z 2 zjeżdżalniami	1
2.	Trampolina kolorowa 100	1
3.	Karuzela Ufo	1
4.	Wyścig rowerów	1
5.	Hamak	2
6.	Ławka z oparciem	3
7.	Tablica regulaminowa sowa	1
8.	Kosz na odpady	1

Etap II objęty opracowaniem bez realizacji

Lp.	Nazwa:	Ilosc:
1.	Karuzela	1
2.	Trampolina poczwórna	1
3.	Karuzela obręcz	1

N

UWAGA!
Wszystkie wymiary sprawdzić w naturze, lokalizację projektowanych elementów dostosować do istniejącego zagospodarowania terenu. W razie rozbieżności lub wątpliwości kontaktować się z projektantem. Roboty wykonać zgodnie z zaleceniami producentów materiałów oraz zgodnie ze sztuką budowlaną.

RYSUNEK: PLAN SYTUACYJNY – ZAGOSPODAROWANIE TERENU

NR: S1

PROJEKT: PROJEKT ARCHITEKTONICZNO – BUDOWLANY
PLAN ZAGOSPODAROWANIA TERENU BUDOWY PLACU ZABAW DLA DZIECI STARSZYCH NA SKWERSKU PRZY UL. MAJDAŃSKIEJ W WARSZAWIE
ul. Majdańska, Warszawa dz. Praga–Południe,
dz. nr ewid. 12/6, 12/14, 12/16, obręb ewid. 3–05–06

INWESTOR: Miasto Stołeczne Warszawa
Plac bankowy 3/5
00–950 Warszawa

ADRES: ul. Majdańska
Warszawa, dz. Praga–Południe
nr dz.: 12/6, 12/14, 12/16 obr. ewid.: 3–05–06

SKALA – 1:500

JEDNOSTKA PROJEKTOWA: „Mr. Gadget" Tomasz Rostkowski
ul. Odkryta 55C/30, 03–140 Warszawa

TEN RYSUNEK OBJĘTY JEST PRAWAMI AUTORSKIMI FIRMY ELAJO SP. Z O.O I NIE MOŻE BYĆ UŻYWANY BĄDŹ REPRODUKOWANY W CZĘŚCI LUB CAŁOŚCI PRZY WYKORZYSTANIU DO PRAC BUDOWLANYCH BEZ PISEMNEJ ZGODY

DATA: 04.2019

ARCHITEKTURA

AUTOR: mgr inż. arch. Patrycja Zielińska
200/POOKK/IV/2016
Uprawnienie budowlane do pełnienia samodzielnych funkcji technicznych w budownictwie w specjalności architektonicznej bez ograniczeń

mgr inż. arch. Patrycja Zielińska
Uprawnienia budowlane do projektowania bez ograniczeń w specjalności architektonicznej
nr ewid. 200/POOKK/IV/2016
Izba Architektów Rzeczypospolitej Polskiej nr ewid. PO