

Karta oceny merytorycznej projektu zgłoszonego do budżetu obywatelskiego w m.st. Warszawie na rok 2020

Nr ESOG

1981

Znak Signum

Nazwa projektu

Kwietniki na głównych ulicach Koła

Podmiot dokonujący oceny merytorycznej

(nazwa wydziału oraz urzędu dzielnicy/biura lub jednostki)

Zarząd Zieleni m.st. Warszawy

Informacje o przeprowadzonej ocenie merytorycznej

1. Projekt nie narusza przepisów prawa powszechnie obowiązującego, w tym aktów prawa miejscowego	<input checked="" type="checkbox"/> spełniono <input type="checkbox"/> nie spełniono
Uwagi:	
2. Projekt mieści się w zakresie zadań własnych m.st. Warszawy	<input checked="" type="checkbox"/> spełniono <input type="checkbox"/> nie spełniono
Uwagi:	

<p>3. M.st. Warszawa posiada tytuł prawny do dysponowania nieruchomością, na której projekt będzie realizowany</p>	<p><input checked="" type="checkbox"/> spełniono <input type="checkbox"/> nie spełniono</p>
<p>Uwagi:</p>	
<p>4. Nie dojdzie do naruszenia praw osób trzecich, w tym praw autorskich i praw zależnych <input checked="" type="checkbox"/> projekt nie narusza praw autorskich <input type="checkbox"/> do projektu została dołączona zgoda autora na wykorzystanie utworu (jeżeli jest wymagana)</p>	<p><input checked="" type="checkbox"/> spełniono <input type="checkbox"/> nie spełniono</p>
<p>Uwagi:</p>	
<p>5. Projekt nie narusza norm, standardów oraz przepisów technicznych</p>	<p><input checked="" type="checkbox"/> spełniono <input type="checkbox"/> nie spełniono</p>
<p>Uwagi:</p>	
<p>6. Projekt jest możliwy do zrealizowania we wskazanej w zgłoszeniu projektu lokalizacji, w tym czy realizacja projektu nie koliduje z realizowanymi przedsięwzięciami m.st. Warszawy</p>	<p><input checked="" type="checkbox"/> spełniono <input type="checkbox"/> nie spełniono</p>
<p>Uwagi:</p>	
<p>7. Realizacja projektu we wskazanej w zgłoszeniu projektu lokalizacji nie naruszy gwarancji udzielonej m.st. Warszawie przez wykonawcę na istniejącą w tej lokalizacji infrastrukturę</p>	<p><input checked="" type="checkbox"/> spełniono <input type="checkbox"/> nie spełniono</p>
<p>Uwagi:</p>	
<p>8. Dostępne na rynku technologie umożliwiają realizację projektu</p>	<p><input checked="" type="checkbox"/> spełniono <input type="checkbox"/> nie spełniono</p>
<p>Uwagi:</p>	

9. W przypadku, gdy do realizacji projektu są wymagane decyzje administracyjne, pozwolenia, zezwolenia, opinie lub inne dokumenty techniczne, czy ich uzyskanie jest możliwe i pozwoli zrealizować projekt w trakcie roku budżetowego	<input checked="" type="checkbox"/> spełniono <input type="checkbox"/> nie spełniono <input type="checkbox"/> nie dotyczy
Uwagi:	

10. Projekt jest możliwy do zrealizowania w trakcie jednego roku budżetowego	<input checked="" type="checkbox"/> spełniono <input type="checkbox"/> nie spełniono
Uwagi:	

11. Projekt nie jest sprzeczny z dokumentami programującymi rozwój m.st. Warszawy niebędącymi aktami prawa miejscowego, w tym strategiami, programami oraz Wieloletnią Prognozą Finansową w zakresie zamieszczonych w niej przedsięwzięć	<input checked="" type="checkbox"/> spełniono <input type="checkbox"/> nie spełniono
Uwagi:	

12. Mieszkańcy Warszawy mogą korzystać z projektu nieodpłatnie	<input checked="" type="checkbox"/> spełniono <input type="checkbox"/> nie spełniono
Uwagi:	

13. W przypadku projektów infrastrukturalnych, remontowych lub polegających na zakupie sprzętu lub urządzeń - minimalna dostępność projektu wynosi co najmniej 25 godzin tygodniowo, pomiędzy godz. 6:00-22:00, z uwzględnieniem soboty lub niedzieli	<input type="checkbox"/> spełniono <input type="checkbox"/> nie spełniono <input checked="" type="checkbox"/> nie dotyczy
Uwagi:	

14. W przypadku, gdy projekt skierowany jest do ograniczonej grupy odbiorców - wskazuje zasady rekrutacji, w tym sposób informowania o rekrutacji, termin jej rozpoczęcia i zakończenia oraz kryteria naboru	<input type="checkbox"/> spełniono <input type="checkbox"/> nie spełniono <input checked="" type="checkbox"/> nie dotyczy
Uwagi:	

15. Projekt nie zakłada wykonania wyłącznie dokumentacji projektowej	<input checked="" type="checkbox"/> spełniono	<input type="checkbox"/> nie spełniono
Uwagi:		

16. Projekt nie wiąże się z koniecznością wykonania kolejnych etapów realizacji zadania w latach kolejnych	<input checked="" type="checkbox"/> spełniono	<input type="checkbox"/> nie spełniono
Uwagi:		

17. Brak wskazania potencjalnego wykonawcy, trybu jego wyboru lub znaków towarowych	<input checked="" type="checkbox"/> spełniono	<input type="checkbox"/> nie spełniono
Uwagi:		

18. Kosztorys realizacji projektu (z uwzględnieniem kosztów oznakowania projektów oraz kosztami utrzymania projektu w roku realizacji)
46 700,00 zł (koszt zawiera zakup i ustawienie 17 szt. waz kamiennych wraz z obsadzeniem letnim i jesiennym oraz niezbędną pielęgnacją nasadzeń w okresie wegetacyjnym i przygotowanie waz do okresu zimowego).

19. Utrzymanie faktycznych kosztów realizacji w ramach limitu wartości pojedynczego projektu	<input checked="" type="checkbox"/> spełniono	<input type="checkbox"/> nie spełniono
Uwagi:		

Dodatkowe informacje

Zmiana projektu

(wypełnia się wyłącznie w przypadku projektów, które wymagają wprowadzenia zmian)

Data przekazania informacji
o możliwości dokonania
zmian

26.07.2019

Sposób przekazania
informacji

e-mail

telefon

osobiście

Uwagi

Zgoda (pisemna lub elektroniczna) projektodawcy udzielona w
terminie 6 dni od dnia przekazania informacji

spełniono

nie spełniono

Informacje o zmianach wprowadzonych za zgodą projektodawcy, a także uzasadnienie tych zmian należy zamieścić w załączniku do niniejszej karty oceny.

Skutki realizacji projektu

(wypełnia się tylko w przypadku projektów ocenionych pozytywnie)

Podniesienie estetyki ulic poprzez ustawienie donic z ukwieceniem sezonowym.

Wynik oceny merytorycznej

Pozytywny

Negatywny

Weronika Gayer-Bartosik

OPB
Kierownik Zespołu
Rejonu Ogrodniczego 3

05.08.2019

(data i podpis osoby dokonującej oceny)

Renata Kuryłowicz

2019 - 00 - n 5

Renata Kuryłowicz
p.o. Zastępcy Dyrektora
Zadania z zakresu Jakości Terenów Zieleni

(data, podpis i pieczęć burmistrza, dyrektora biura
lub dyrektora jednostki właściwego do dokonania oceny)

Załącznik do karty oceny 1981

lokalizacja donic:

- w rejonie skrzyżowania ulic Księcia Janusza/Obozowa – 3 szt.
- w rejonie skrzyżowania ulic Obozowa/Dalibora/Ciołka – 8 szt.
- w rejonie skrzyżowania ulic Deotymy/Obozowa – 2 szt.
- w rejonie skrzyżowania ulic Deotymy/Brożka – 2 szt.
- w rejonie ul. Księcia Janusza 42 – 2 szt.

W pozostałych lokalizacjach nie ma możliwości ustawienia donic ze względu na:

- zbyt mało przestrzeni,
- konieczność zachowania odpowiedniej szerokości ciągów pieszych i rowerowych,
- konieczność zachowania skrajni oraz pól widoczności.

Łączny koszt realizacji projektu wyniósłby 46 700,00 zł (koszt zawiera zakup i ustawienie 17 szt. waz kamiennych wraz z obsadzeniem letnim i jesiennym oraz niezbędną pielęgnacją nasadzeń w okresie wegetacyjnym i przygotowanie waz do okresu zimowego).



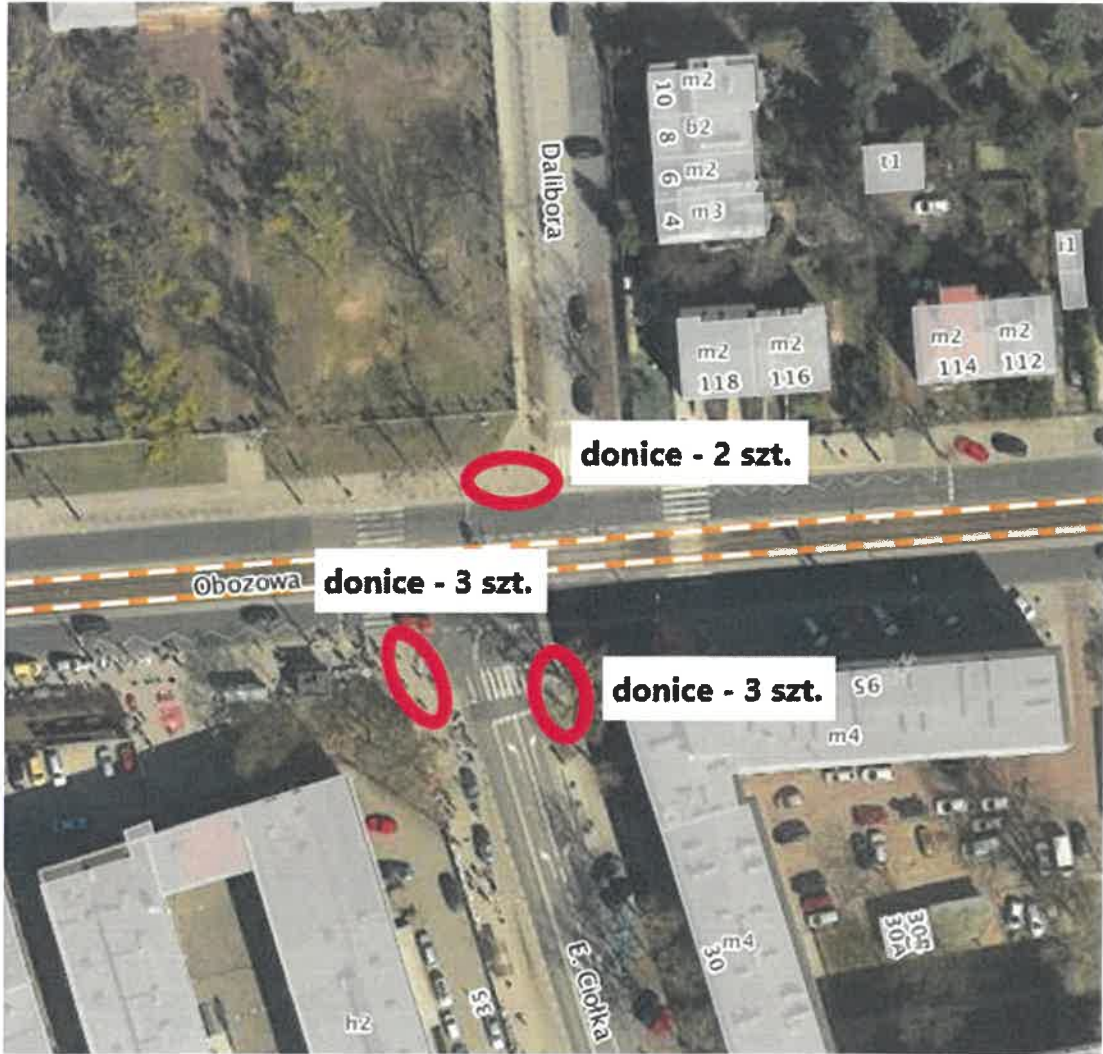

donice - 2 szt.

donice - 3 szt.

donice - 3 szt.





donice - 2 szt.

